



**DIGITAL  
CONCEPT  
INTERNATIONAL**

**SOUND QUEST, INC. (CANADA)** est spécialisée dans la conception de logiciels performants (éditeurs et séquenceurs) destinés aux domaines de la musique traitée par ordinateur. Les productions de cette marque ont la particularité d'être extrêmement performantes et proposées à un prix sans comparaison avec les autres produits disponibles à l'heure actuelle.

## SOUND QUEST, INC.™

Editeurs pour IBM™, Atari™ & Amiga™



MT-32 MASTER

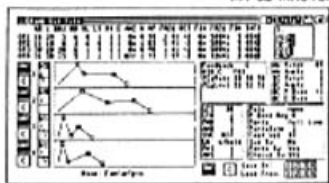

TXBIZ MASTER

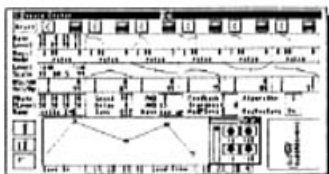

DXII MASTER

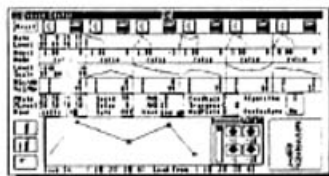

DX MASTER

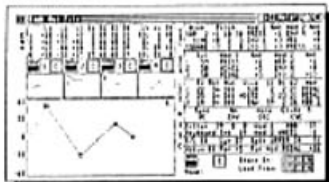

SQ-80 MASTER

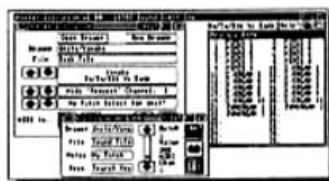

GENERIC MASTER



CZ MASTER

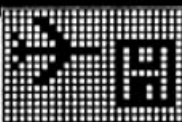

**DIGITAL  
CONCEPT  
INTERNATIONAL**

**SOUND QUEST, INC. (CANADA)** est spécialisée dans la conception de logiciels performants (éditeurs et séquenceurs) destinés aux domaines de la musique traitée par ordinateur. Les productions de cette marque ont la particularité d'être extrêmement performantes et proposées à un prix sans comparaison avec les autres produits disponibles à l'heure actuelle.

## SOUND QUEST, INC.™

Editeurs pour IBM™, Atari™ & Amiga™

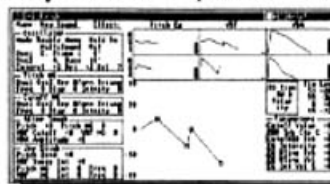

M1 MASTER

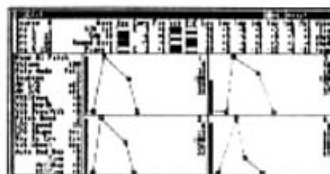

K1 MASTER



DXII/TX802 MASTER

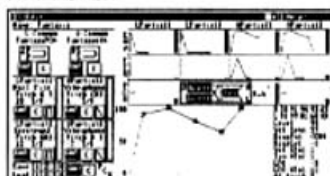

D-50 MASTER

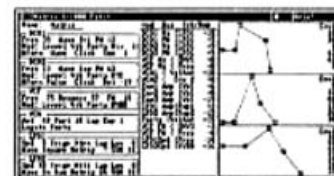

MATRIX 6/1000 MASTER

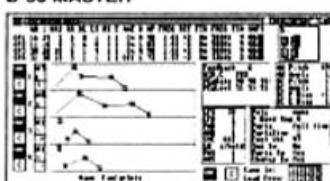

DX11/TX81Z MASTER

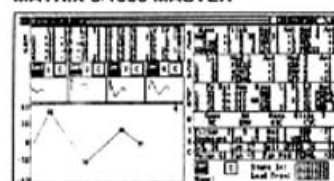

SQ-80/ESQ MASTER

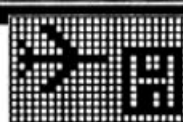

**DCI**

159 Rue du Faubourg Poissonnière 75009 Paris Tel : /1/42.82.90.89 Fax : /1/42.82.92.77

DCI CATALOGUE PRODUITS 1989 (SOUS RESERVES DE MODIFICATIONS SANS PREAVIS)

**DCI**

159 Rue du Faubourg Poissonnière 75009 Paris Tel : /1/42.82.90.89 Fax : /1/42.82.92.77

DCI CATALOGUE PRODUITS 1989 (SOUS RESERVES DE MODIFICATIONS SANS PREAVIS)

## BEAVERTON DIGITAL SYSTEMS™

### ACCESSOIRES POUR ROLAND™ MT-32/D-110/D-10

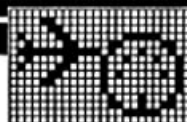

- Modifications permettant d'augmenter considérablement les qualités sonores du MT-32.
- ✓ Paramètres de programmation supplémentaires modifiables en temps réel même quand le MT-32 est contrôlé extérieurement par un système MIDI.
  - ✓ Sauvegarde par batterie interne (conservation des sons et assignation des patches).
  - ✓ 64 Timbres en mémoire / Tuning / Réverbérations / patches & timbres sont conservés même après l'extinction de la machine.
  - ✓ 50 nouvelles réverbérations supplémentaires au 9 disponibles.
  - ✓ Chip supplémentaire permettant la programmation des paramètres du MT-32 à partir de son clavier frontal (+ dump MIDI Syst. exclus. vers exp. ext. déconnectable).

#### MT32 BAS

#### MT-32 MODIFICATIONS DE BASE (SONS/BATTERIE SAUVEGARDE DES MODIFICATIONS/PROGR.)

#### MT32 REV

- Modifications permettant d'augmenter considérablement les qualités sonores du MT-32.
- ✓ Chip remplaçant les effets (medium room/hall/bright plate/delay) avec qualité.

#### MT-32 REVERB CHIP (REVERBERATIONS SUPPLEMENTAIRES/FONCTIONNE AVEC MT32BAS)

#### MT32 OUT

- Modifications permettant d'augmenter considérablement les qualités sonores du MT-32.
- ✓ Bloc de 4 sorties séparées avec choix d'assignation avec ou sans effet.

#### MT-32 SORTIES SEPARÉES (PERMET D'EQUIPPER LE MT32 DE 4 SORTIES SEPARÉES/ AVEC MT32BAS)

#### MT-32 RACK METAL Permettant le montage en rack (afficheur vertical) (voir CMS)

#### D110 BAS

- Modifications permettant d'augmenter considérablement les qualités sonores du D-110.
- Octobre 1989

#### D-110 MODIFICATIONS DE BASE (SONS/BATTERIE SAUVEGARDE DES MODIFICATIONS/PROGR.)

#### D10 BAS

- Modifications permettant d'augmenter considérablement les qualités sonores du D-10.
- Octobre 1989

#### D-10 MODIFICATIONS DE BASE (SONS/BATTERIE SAUVEGARDE DES MODIFICATIONS/PROGR.)

#### D10 OUT

- Modifications permettant d'augmenter considérablement les qualités sonores du D-10.
- Octobre 1989

#### D-10 SORTIES SEPARÉES (PERMET D'EQUIPPER LE D10 DE 4 SORTIES SEPARÉES)

DCI

159 Rue du Faubourg Poissonnière 75009 Paris Tel : /1/42.82.90.89 Fax : /1/42.82.92.77

DCI CATALOGUE PRODUITS 1989 (SOUS RESERVES DE MODIFICATIONS SANS PREAVIS)

### BACKLIGHT LCD LUMINEUX VERTS.

Ces écrans LCD lumineux (Eclairage transreflectif) sont conçus pour les appareils de la famille DX7/TX7/RX et procurent un agrément d'utilisation que vous ne soupçonniez pas sur de tels appareils. Vos appareils deviennent 'vivants' et leur esthétique s'en trouve largement améliorée.

## DX-LIGHT™

### MODULE LCD LUMINEUX VERT

#### YAMAHA™ DX7/TX7/RX



### DX-LIGHT™ : LCD Backlight pour YAMAHA™ DX7/TX/RX

- ✓ Ce module remplace avantageusement et pour un prix très attractif l'écran LCD original et permet enfin au musicien de disposer d'une lecture aisée des informations en conditions nocturnes.
- ✓ Ce produit est identique à celui que l'on trouve sur les productions plus récentes de la marque.

DX-LIGHT™ APPORTE AU YAMAHA DX7 L'ELEMENT QUI LUI FAIT TANT DEFAUT :

### UN MODULE LCD LUMINEUX !

- ✓ IL S'ADAPTE DIRECTEMENT SUR DX7/TX7 ET RX15 YAMAHA™. SEULEMENT 3 VIS SONT A DEVISSER PUIS A REVISSER ET LA LUMIERE JAILLIT !
- ✓ EN EFFET CES MODULES SONT DEJA INTEGRES DANS LES PLAQUETTES ELECTRONIQUES ORIGINALES QUE VOUS N'AUREZ QU'A CHANGER EN BLOC.
- ✓ L'INTENSITE DE L'ECLAIRAGE (CONTRASTE) EST REGLABLE A LA CONVENANCE DE L'UTILISATEUR.
- ✓ L'ECLAIRAGE EST DE TYPE TRANSFLECTIF (INTERNE AU LCD) ET EST DE COULEUR VERTE, IDENTIQUE AUX PRODUCTIONS YAMAHA™ (SPX, TX802, ETC...).
- ✓ TOUS CES MODULES SONT CONSTRUITS DANS LES USINES DE YAMAHA (JAPON) AVEC LE PLUS GRAND SOIN. ILS ONT ETE DIRECTEMENT CONCUS EN FONCTION DES INSTRUMENTS AUXQUELS ILS SONT DESTINES. ILS SONT DONC NON SEULEMENT COMPATIBLES, MAIS INTEGRALEMENT PENSES POUR LES APPAREILS AUXQUELS ILS SONT DESTINES.

### ECLAIRAGE VERT

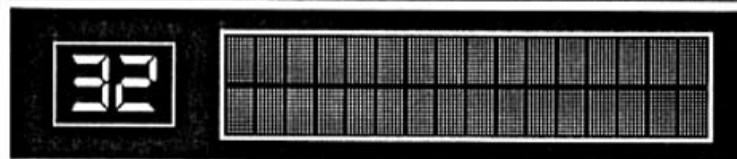

DCI

159 Rue du Faubourg Poissonnière 75009 Paris Tel : /1/42.82.90.89 Fax : /1/42.82.92.77

DCI CATALOGUE PRODUITS 1989 (SOUS RESERVES DE MODIFICATIONS SANS PREAVIS)



MAARTISTS INC. (USA) est spécialisée dans la conception, la fabrication et la commercialisation de cartouches Ram (mémoire vive effaçable) destinées aux synthétiseurs les plus courants. Ces cartouches sont livrées chargées de sons sélectionnés (certains sont étonnants de créativité). Leurs prix sont de loin les moins élevés du marché et leur qualité largement irréprochable.

# MAARTISTS INCORPORATED™

Les cartouches MAARTISTS INC. "MULTI-BANK/MULTI-INSTRUMENTAL"™ permettent de sauvegarder des sons provenant de différents instruments grâce à leurs banques internes indépendantes. Elles sont effaçables (Ram) ou formatables indéfiniment. Ces cartouches sont "MULTI-BANK", c'est à dire que la même cartouche peut fonctionner sur plusieurs appareils de la même marque ou famille et peut stocker des patches, sons, performances et rythmes provenant de différents modèles. Une fois connecté, le modèle en question ira automatiquement relire les éléments mémorisés qui le concerne. Ces produits de grande qualité sont disponibles à des prix extrêmement attractifs. Les cartouches Maartists sont livrées chargées de sons et performances ayant fait l'objet d'une rigoureuse sélection. Leurs contacts de connexion sont plaqués or et elles possèdent toutes un "Positive Protect" garantissant 100% de sécurité pour la conservation des informations et l'absence d'effaçage accidentel.

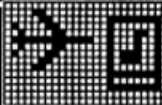

## MUSIC PACK MR-5 RAM

Cartouche équivalente à 4 X Ram4 pour DX7-II(FD/D/S), TX802, DX-11, PF-2000, DMP-7, RX5/7 et tout produit utilisant la Ram4 ou la Ram5. 256 mémoires livrée avec 256 sons US pour DX7II.

## MUSIC PACK MR-2 RAM

Pour DX7, DX-5, DX1, RX-11 et tout produit utilisant la Ram1. 128 mémoires livrée avec 128 sons US pour DX7.

## MUSIC PACK MR-4 RAM

Pour Ensoniq™ ESQ-1/M et SQ-80. 160 mémoires livrée avec 160 sons.

## MUSIC PACK D-50 RAM

Pour D-50/550/10/110/20, TR626, PM16 et tout produit Roland™. 64 mémoires livrée avec 64 patches US pour D-50.

## MUSIC PACK D-10 RAM

Pour D-10/110/20/50/550, TR626, PM16 et tout produit Roland™. 128 mémoires livrée avec 64 patches US pour D-10/110/20.

## MUSIC PACK K1 RAM

Pour Kawai™ K1/K1r/K1m/K1-11. 96 mémoires (64 singles/32 multi's) livrée avec 64 'singles' sons et 32 'multi'.

**MAARTISTS, INC.**  
HELPING TECHNOLOGY CREATE MUSIC



DCI

159 Rue du Faubourg Poissonnière 75009 Paris Tel : /1/42.82.90.89 Fax : /1/42.82.92.77

DCI CATALOGUE PRODUITS 1989 (SOUS RESERVES DE MODIFICATIONS SANS PREAVIS)



BEAVERTON DIGITAL SYSTEMS (USA) est spécialisée dans la conception, la fabrication et la commercialisation de logiciels (éditeurs de synthétiseurs) dédiés au monde Macintosh™. Cette société fabrique aussi des interfaces MIDI ainsi que certains accessoires indispensables et exclusifs pour les produits Roland™ MT-32/D-10/D-110.

# BEAVERTON DIGITAL SYSTEMS™

## LOGICIELS MUSICAUX POUR MACINTOSH™



Introducing

**D-50 EDITOR/LIBRARIAN**  
**MT-32 EDITOR/LIBRARIAN**  
**TX81Z EDITOR/LIBRARIAN**  
and the  
**ESQ1 Editor/Librarian**  
**D-50 Librarian**  
**FB-01 Editor/Librarian**



Compatible with Apple's Switches and Performer™  
Runs on: 512K Mac, Mac Plus, Mac SE and Mac II

### ESQ1™ Editor/Librarian

A patch Editor/Librarian for the ESQ1™ and the Apple Macintosh™ computer.  
List Price: \$99™

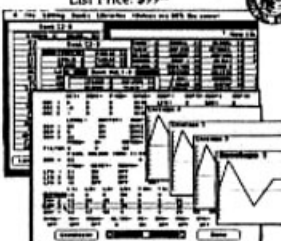

- Display all parameters on the screen at the same time
- "Save As" - Store Saved Parameter
- Parameter on Name Editing - Library to the screen
- Change on parameter by parameter
- Sorting of ESQ1™ Banks, Names, Single Parameters, and all Parameters in hierarchical view
- One Name alphabetically, on 101 names - ensures that all names in a Bank as Library are not duplicate
- A special program for all parameter performance control functions
- 1 copy of the 4th Apple's Switches and Performer™
- Minimum 512K Mac, Mac Plus, Mac SE and Mac II
- Write Protection

### MIDI Face II

The Killer MIDI Interface for D 5. Two interfaces in one, each with 16 MIDI in and 2 MIDI out's. Internal switch allows you to assign 1 MIDI in and 6 MIDI out's.



### FB-01 Editor/Librarian

A patch Editor/Librarian for the Family and the Apple Macintosh™ computer.

- Features:
- Interactive Patch Editing - Store or Recalled change on parameter by parameter
  - Sorting of FB-01 Banks, Names and parameters in hierarchical view
  - Graphic Display of all 11 Parameters
  - Interactive On screen parameter editing
  - Interactive parameter editing using scroll bar
  - Special program for all parameter performance control

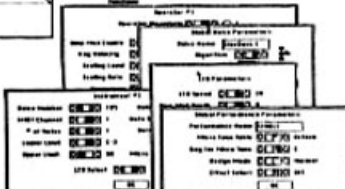

DCI

159 Rue du Faubourg Poissonnière 75009 Paris Tel : /1/42.82.90.89 Fax : /1/42.82.92.77

DCI CATALOGUE PRODUITS 1989 (SOUS RESERVES DE MODIFICATIONS SANS PREAVIS)

